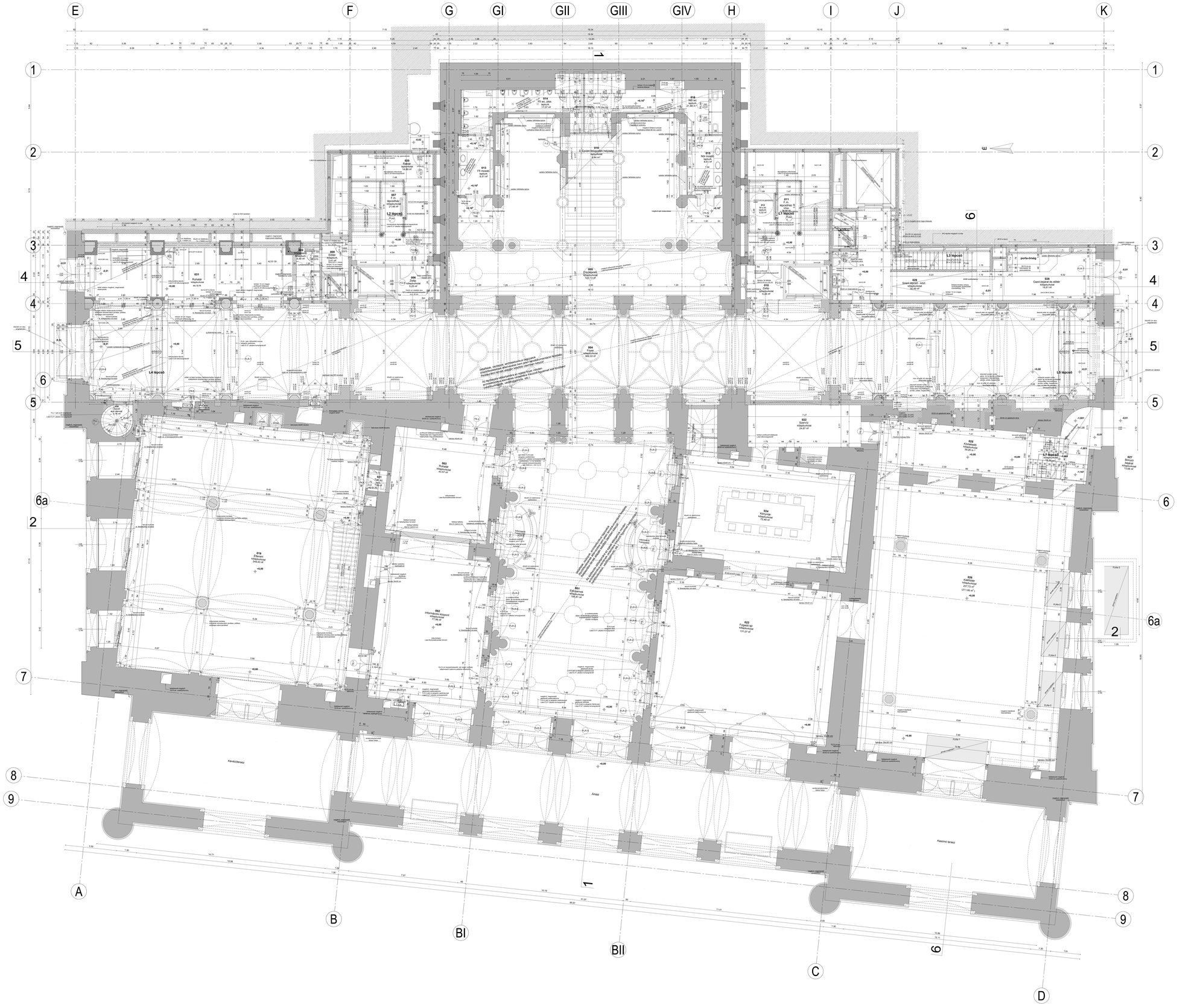

MÉRETEK A HELYSZÍNEN ELLENŐRIZENDŐK!
A terv 1:50-es részletességű, de 1:100 léptékben kerül dokumentálásra!

PESTI VIGADÓ
műemléki rekonstrukciója
építész kiviteli terv

földszint alaprajz m=1:100

felelős tervező: **Fehérváry Rudolf** okl. építészmérnök
É/1 01-0902
tervező munkatársa: Szőke Ferenc

FEHÉRVÁRY ÉPÍTÉSZ STUDIO KFT.
H-1121 BUDAPEST, TÁLLYA UTCA 12. TELEFON: +36 1 457 00 14

építtető:
Vigadó Irodaház Ingatlanhasznosító és Szolgáltató Kft.
1051 Budapest, Vörösmarty tér 1.

belsőépítész tervező: Gothárd Erzsébet
statikus tervező: Pintér Tibor
gépész tervező: Szilágyi László
elektromos tervező: Kovács Zsuzsa

dátum: 2012. MÁJUS HÓ
méretarány: M 1:100
rajzszám: É_02

JELMAGYARÁZAT:

- BONTANDÓ ÉPÍLETSZERKEZET (FAL, PILLÉR, FÖDÉM, LÉPCSŐ, FALBURKOLAT)
- MEGLÉVŐ, MEGMARADÓ FALAZAT
- ÚJ VB SZERKEZET
- ÚJ TÉGLA SZERKEZET
- RESTAURÁLANDÓ KŐSZERKEZET
- HŐSZIGETELÉS, AKUSZTIKAI SZIGETELŐ RÉTEG
- ALAPOZÁS ALÁFALAZÁS, ALÁBETONOZÁS
- PADLÓ- VAGY MENNYEZETRÁCS
- 1,90 M BELMAGASSÁG ALATTI TERÜLET

MEGJEGYZÉSEK:

- A HELYSZÍNEN, ÉS ÉPÍLETSZERKEZETEK TERVEIN SZEREPLŐ MÉRETMEGVONÁSOKKAL A MÉRGEZŐ ÁLTAL RENDELKEZÉSRE BOCSÁSOTT 1986-ÓTA KÉSZÜLT KŐSZÖVET MŰSZAKI VISELLTJÉBE TÖRTÉNŐ BETEKINTÉSEN KÍVÜL, MINDEN ÉSZTERNA KÖTELEZŐ!
JELENLEG ALÁPOZÁSOK, CSAK AZ ÉLTAKART SZERKEZETEK FELTÁRÁSA, BONTÁSA UTÁN ISMERHETŐ MEG.

- A PADLÓBURKOLATOK VÁLTALÁNOS ESETBEN A HELYSZÍNI AJTÓTÖMGELYVÉGÉIG, AZ AJTÓTÓL ÉVÁLTOZÓ, ÉSZTERNA TÁVOLSÁGRA HELYEZKEDNEK EL. CSAK AZ ETTŐL ELTÉRŐ ESETEKET JELÖLI A TERVDOKUMENTÁCIÓ.

- HELYSZÍNI MÉRETVÉTEL MINDEN ESETBEN KÖTELEZŐ!
- NYÍLASZÁRÓKAT CSAK HELYSZÍNI MÉRETVÉTEL UTÁN LEHET LEGYÁRTANI!

- A TERVDOKUMENTÁCIÓ NEM TARTALMAZZA A LIFTTERVEKET. A BELSŐÉPÍTÉSZETI ÉS RESTAURÁTORI HELYREÁLLÍTÁSI TERVEKET.

- A KÁVÉZÓBAN, KÁVÉZÓKÖRÖN, KAMARASZÁNHÁZBAN JELEN TERVEZÉSI FÁZISBAN CSAK NYERS ALAPRAJZOK, VÁZLATOK, ÉSZTERNA.

- A TERV EGYÜTT KEZELENDŐ A TÖBBI VONATKOZÓ ÉPÍTÉSZ- ÉS SZAKÁGI TERVVEL, MŰSZAKI LEÍRÁSSAL, KÖLTSÉGVETÉSI KIÍRÁSSAL!

- A TERVEKTŐL ELTÉRNI, AZT MÓDOSÍTANI CSAK A GENERÁLTERVEZŐ ÍRÁSBELI JÓVÁHAGYÁSÁVAL LEHET!

±0,00 = 104,87 M BF